

# Ermita de los Remedios

VÉLEZ-MÁLAGA  
Costa del Sol

Turismo  
Ayuntamiento Vélez-Málaga

# El entorno y sus vistas

En una soleada colina, llamada desde tiempos inmemoriales Cerro de San Cristóbal, desde donde se divisa una espectacular vista del mar Mediterráneo, se sitúa el Parque Jardín de los Remedios.

El visitante podrá disfrutar de una inmejorable panorámica de toda la ciudad de Vélez-Málaga, así como de toda su fértil vega y de la costera población de Torre del Mar.

Desde los numerosos miradores, repartidos por todo el parque, podemos deleitarnos con la vista del casco antiguo de Vélez-Málaga, y centrar nuestra atención en los numerosos monumentos y edificios emblemáticos, como el de la Alcazaba Fortaleza, la Parroquia de San Juan, el Palacio de los Marqueses de Beniel o la Iglesia de San Francisco.

El Parque jardín de los Remedios, que abarca toda una colina, es un parque con maravillosas vistas y un espacio cultural, medioambiental y de ocio. Cuenta con más de veintiséis mil metros cuadrados de los que más del sesenta por ciento se ha dedicado a zonas verdes, además de numerosos senderos peatonales que bordean, cruzan y despliegan por toda la colina. Además, alberga más de veinticinco mil plantas de numerosas especies que harán que cada primavera la colina se convierta en un verdadero espectáculo de color.



Los visitantes del parque podrán disfrutar de un escenario distinto y original por donde pasar mientras disfrutan de unas vistas de ensueño y de emotivos atardeceres, pero donde además podrán descansar tomando un tentempié en la cafetería, con vistas al mar y a toda la ciudad. Además, podrán disfrutar de algún espectáculo musical, teatral o escénico desde su Auditorio al aire libre, uno de los espacios culturales que, gracias a su ubicación y a sus espectaculares vistas, está llamado a convertirse en un referente para toda la provincia.

Perderser por los numerosos senderos, deleitarse con las vistas, disfrutar con las plantas, visitar a la Patrona de Vélez-Málaga en su ermita, todo esto convierte a este parque en un lugar distinto, original y bello.



# Evaristo Guerra



Evaristo Guerra, pintor veleño, dedicó 14 años de su vida a esta majestuosa obra viviendo como un ermitaño y decidido a convertir los muros de la Ermita del Cerro de Los Remedios en un balcón abierto al exterior.

El 2 de Agosto de 1994, Evaristo Guerra presenta los bocetos de la obra que actualmente cubren los muros interiores de la Ermita, cuya superficie total ronda los 1.150m<sup>2</sup>.

## Una ventana abierta al exterior

La técnica elegida por el artista es el fresco y con este proyecto, pretende “hacer los muros transparentes” para que de este modo la Virgen de los Remedios pueda ver los paisajes de la Axarquía a través de sus pinceles.



# Los paisajes del cielo

Los paisajes representan los alrededores de la Ermita. En la parte baja de los muros se representan monumentos y oficios tradicionales, de Vélez-Málaga y en la parte superior escenas religiosas y marianas.

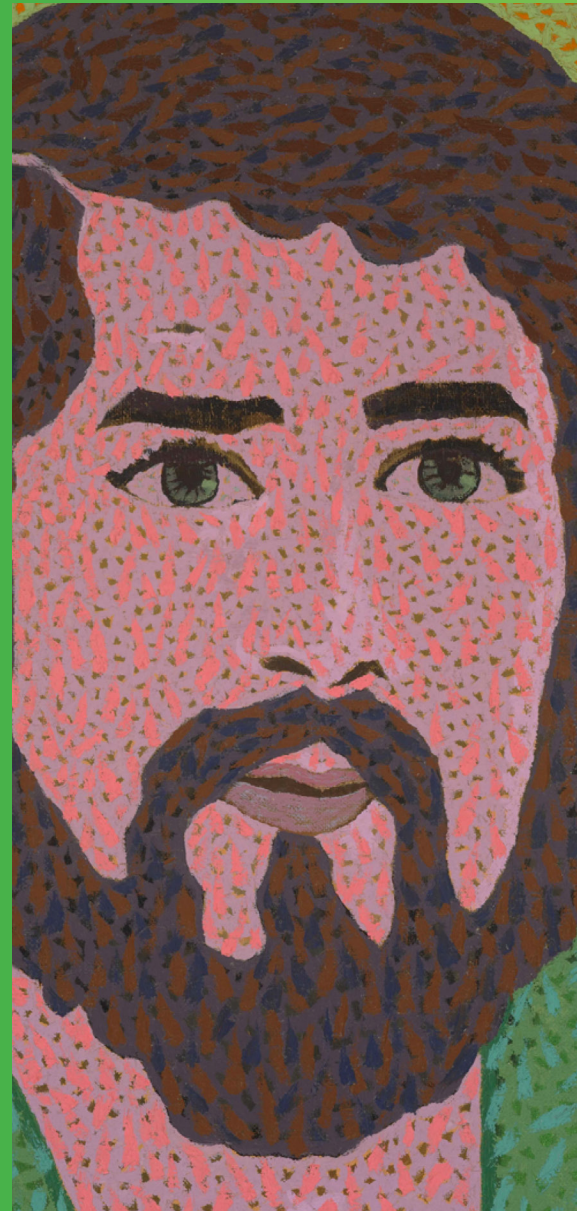

El motivo de este proyecto es la Fe que Evaristo Guerra profesa por la Virgen de los Remedios. El artista dona su trabajo en los meses de verano desde 1996. Desde 2003 estuvo pintando en la Ermita durante 8 meses al año, para de este modo acabar culminando su obra en el año 2007.

COSTA del SOL  
todo el AÑO

Ayuntamiento  Vélez-Málaga

[www.velezmalaga.es](http://www.velezmalaga.es)

**Turismo**

Ayuntamiento Vélez-Málaga

(0034) 952 54 11 04  
[turismo@velezmalaga.es](mailto:turismo@velezmalaga.es)

Oficina de Turismo  
C/ Poniente 2, Torre del Mar



Compromiso  
de Calidad Turística



**R** Plan de Recuperación,  
Transformación  
y Resiliencia



Financiado por  
la Unión Europea  
NextGenerationEU